



2023-24 Calendario Escolar

www.everettsd.org

Kaylee Kim, Starburst, Cascade High, Grado 9



PO Box 2098
Everett, WA 98213

Horario Escolar

ESCUELAS PRIMARIAS

**Hawthorne, Lowell, Madison, Monroe,
Whittier and Woodside:**

Horario Regular 8:35 a.m. - 2:50 p.m.
Días de salida anticipada 8:35 a.m. - 12:20 p.m.
Mejora de aprendizaje viernes 8:35 a.m. - 1:35 p.m.

**Cedar Wood, Emerson, Forest View, Garfield,
Jackson, Jefferson, Mill Creek, Penny Creek, Silver
Firs, Silver Lake, Tambark Creek and View Ridge:**

Horario Regular 9:15 a.m. - 3:30 p.m.
Días de salida anticipada 9:15 a.m. - 1:00 p.m.
Mejora de aprendizaje viernes 9:15 a.m. - 2:15 p.m.

ESCUELAS SECUNDARIAS

Eisenhower, Heatherwood and North:

Horario Regular 8:15 a.m. - 2:50 p.m.
Días de salida anticipada 8:15 a.m. - 12:20 p.m.
Mejora de aprendizaje viernes 8:15 a.m. - 1:35 p.m.

Evergreen:

Horario Regular 7:30 a.m. - 2:05 p.m.
Días de salida anticipada 7:30 a.m. - 11:35 a.m.
Mejora de aprendizaje viernes 7:30 a.m. - 12:50 p.m.

Gateway:

Horario Regular 8:10 a.m. - 2:45 p.m.
Días de salida anticipada 8:10 a.m. - 12:15 p.m.
Mejora de aprendizaje viernes 8:10 a.m. - 1:30 p.m.

ESCUELAS PREPARATORIAS

Cascade, Everett and Henry M. Jackson:

Horario Regular 7:30 a.m. - 2:05 p.m.
Días de salida anticipada 7:30 a.m. - 11:35 a.m.
Mejora de aprendizaje viernes 7:30 a.m. - 12:50 p.m.

Sequoia:

Horario Regular 8:20 a.m. - 2:55 p.m.
Días de salida anticipada 8:20 a.m. - Noon
Mejora de aprendizaje viernes 8:20 a.m. - 1:40 p.m.

Días de salida anticipada - 2 horas ½ más temprano
Mejora de aprendizaje viernes - Las clases terminan 75 minutos temprano

Fechas sujetas a cambios.

Todos los números de teléfono del departamento están disponibles en www.everettsd.org

Directorio telefónico del distrito

Línea principal del distrito	425-385-4000
Oficina del superintendente	425-385-4019
Plan de estudios	425-385-4067
Altetismo, salud, acondicionamiento físico y actividades	425-385-4260
Programas bilingües	425-385-4030
Carrera y Educación Técnica (CTE)	425-385-4073
Cuidado de los niños, programas de día extendido:	
YMCA	425-258-9211
Boys and Girls Club (sucursal Everett)	425-259-5147
Boys and Girls Club (sucursal Cascade)	425-267-9526
Auditoría Cívico	425-385-4045
Comunicaciones	425-385-4040
Educación de la Primera Infancia y Programa de Asistencia (ECEAP)	425-385-4068
Fundación de Everett Public Schools	425-385-4693
Finanzas, negocios y presupuesto	425-385-4150
Servicios de alimentos (almuerzos y desayunos)	425-385-4380
GRADS/Programa familiar para adolescents	425-385-5137
Alianza de Graduación	425-385-4071
Programa Altamente Capaz	425-385-4033
Asistencia para personas sin hogar/KIT (niños en transición)	425-385-4032
Port Gardner K-12 (at Sequoia HS)	425-385-5150
Recursos Humanos	425-385-4100
Lighthouse Cooperative (a Jefferson ES)	425-385-7428
Mantenimiento y Operaciones	425-385-5200
Programa de aprendizaje multilingüe (MLL)	425-385-4031
Preparatoria en línea (en Sequoia HS)	425-385-5100
Solicitudes de Información Pública	425-385-4188
Alquiler de edificios y campos	425-385-4045
Línea de consejos de seguridad (mensaje de texto o llamada)	855-637-2095
Retrasos y cierres escolares	425-385-4018
Transferencias escolares	425-385-4070
Head Start del condado de Snohomish	
Universidad de la Comunidad de Edmonds	425-712-9000
Sitio del Norte de Everett	425-259-3934
Snolsle Centro de Habilidades Tecnológicas	425-348-2220
Programa de educación especial	425-385-5250
Transporte (autobuses escolares)	425-385-4144
Información de voluntariado	425-385-4100





Millie Wiseman, **Hide and Snake**, Port Gardner K-12, Grado 1; Aarav Arora, **Untitled**, Penny Creek Elementary, Grado 4; Lauren Cha, **Space Hive**, Cascade High, Grado 9; Wynter Wade, **Value Landscape**, Silver Lake Elementary, Grado 2; Oakley Higginson, **Untitled**, Jefferson Elementary, Grado 5; Charlotte Reilley, **Hispanic Heritage**, Gateway Middle, Grado 8; Norah Clawson, **Islandic Hills**, Jackson High, Grado 10; Jessica Melnyk, **A Portrait of Many Colors**, Hawthorne Elementary, Grado K

Septiembre

La asistencia importa
La celebración del Mes de la Herencia Hispana
Mes de la prevención del suicidio

Anna Grigoreva,
Giraffe,
Heatherwood
Middle, Grado 8



2023

Domingo

Lunes

Martes

Miércoles

Jueves

Viernes

Sábado

Agosto	Septiembre	Octubre	Noviembre	Diciembre	Enero	Febrero
Su Mo Tu We Th Fr Sa 1 2 3 4 5 6 7 8 9 10 11 12 13 14 15 16 17 18 19 20 21 22 23 24 25 26 27 28 29 30 31	Su Mo Tu We Th Fr Sa 1 2 3 4 5 6 7 8 9 10 11 12 13 14 15 16 17 18 19 20 21 22 23 24 25 26 27 28 29 30 31	HS: Escuela Preparatoria MS: Escuela Secundaria ES: Escuela Primaria				
3	4 Día del Trabajo	5	6 Primer día de clases	7	8 Comienzan los Viernes de mejora en el aprendizaje (salida temprano 75 min)	9 ACT
10 Día de los abuelos	11 Día de los patriotas Primer día de clases escolares del Kinder (incluye Kinder de desarrollo)	12 Reunión de la Junta Directiva Escolar	13	14	15	16
17	18 Primer día de clases para preescolar de desarrollo y ECEAP	19	20	21	22	23 Primer día de otoño
24	25	26 Día nacional de registro para votar	27	28	29	30

75 :: Viernes de mejora al aprendizaje (totos los
alumnus salen 75 minutos temprano de clases)

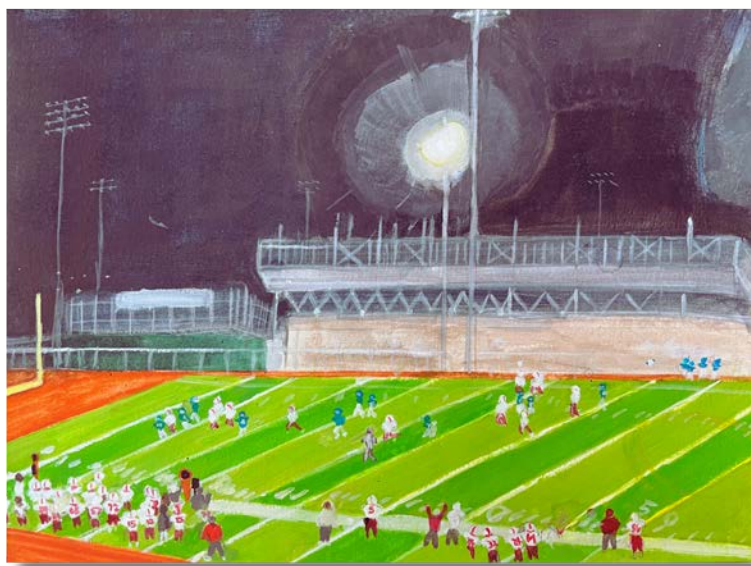

Sakura Yokoo, *Untitled*, Jackson High, Grado 9; Ava Ward, *Lost in Darkness*, North Middle, Grado 8; Cooper Sweeny, *Staircase to the Moon*, Emerson Elementary, Grado 1; Lulu Tsegay, *Hanging on the Moon*, Evergreen Middle, Grado 8; Misha Zgherea, *Dragon*, Tambark Creek Elementary, Grado 5; Nakul Dinesh, *My Color Monster*, Forest View Elementary, Grado 2; Alexa Gaona, *Game On*, Cascade High, Grado 11; Leo Chung, *Super Hero Landscape*, Cedar Wood Elementary, Grado 4

Octubre

Mes de Apreciación a los Directores
 Mes de la Historia y la Concientización de las Discapacidades
 Mes de la Concientización de la Seguridad Cibernética
 Mes de la Prevención del Acoso Escolar

Mes de la Concientización del TDAH
 Mes de las Artes y las Humanidades
 Mes de la Herencia Filipino-Americana
 Mes de la Historia LGBTQIA+

2023

Domingo

Lunes

Martes

Miércoles

Jueves

Viernes

Sábado

1	2 Día de reconocimiento del trabajador de custodia	3	4	5	6 75	7 SAT
8	9 Día de la gente Indígena	10 Reunión de la Junta Directiva Escolar	11	12	13 NO HAY CLASES (día de trabajo del maestro)	14
15	16	17	18	19	20 75	21
22	23	24 Reunión de la Junta Directiva Escolar	25 Día escolar PSAT* (solamente para el 10 grado)	26	27 75	28 ACT
29	30	31			Septiembre Su Mo Tu We Th Fr Sa 1 2 3 4 5 6 7 8 9 10 11 12 13 14 15 16 17 18 19 20 21 22 23 24 25 26 27 28 29 30	Noviembre Su Mo Tu We Th Fr Sa 1 2 3 4 5 6 7 8 9 10 11 12 13 14 15 16 17 18 19 20 21 22 23 24 25 26 27 28 29 30

75 : Viernes de mejora al aprendizaje (totos los alumns salen 75 minutos temprano de clases)

*Prueba nacional preliminar de Aptitude Scholastic y prueba nacional de calificación a becas por mérito escolar



Dani Kennedy, **Luminani City**, Cascade High, Grado 9; Shalea St Louis, **Pinay**, North Middle, Grado 8; Eliza Brewer, **Girl in Blue**, Everett High, Grado 12; Gabi Ball-Delaluz, **Winter Landscape**, Silver Firs Elementary, Grado 4; Aarna Patil, **Beautiful Life**, Tambark Creek Elementary, Grado 5; An Nguyen, **Dia de los Muertos**, Gateway Middle, Grado 7; Praneetha Thammineni, **The Smile**, Penny Creek Elementary, Grado 4; Makenna Harston, **Untitled**, Silver Firs Elementary, Grado 4

Noviembre

Mes del indígena native americano de herencia nativa de Alaska

Hailey Blaszcuk,
Lively Paper,
Port Gardner K-12,
Grado K



2023

Domingo

Lunes

Martes

Miércoles

Jueves

Viernes

Sábado

Domingo	Lunes	Martes	Miércoles	Jueves	Viernes	Sábado
Octubre Su Mo Tu We Th Fr Sa 1 2 3 4 5 6 7 8 9 10 11 12 13 14 15 16 17 18 19 20 21 22 23 24 25 26 27 28 29 30 31	Diciembre Su Mo Tu We Th Fr Sa 1 2 3 4 5 6 7 8 9 10 11 12 13 14 15 16 17 18 19 20 21 22 23 24 25 26 27 28 29 30 31		1	2	3 SALIDA TEMRANO DE CLASES (Primaria y Secundaria solamente) (2 1/2 horas)	4 SAT
5 Inicia el horario estándar de invierno	6	7 Elecciones generales	8	9	10 NO HAY CLASES Día de los veteranos	11
12	13 SALIDA TEMRANO DE CLASES (Primaria y Secundaria solamente) (2 1/2 horas)	14 Reunión de la Junta Directiva Escolar SALIDA TEMRANO DE CLASES (Primaria y Secundaria solamente) (2 1/2 horas)	15 SALIDA TEMRANO DE CLASES (Primaria y Secundaria solamente) (2 1/2 horas)	16 SALIDA TEMRANO DE CLASES (Primaria y Secundaria solamente) (2 1/2 horas)	17 SALIDA TEMRANO DE CLASES (Primaria y Secundaria solamente) (2 1/2 horas)	18
Día de Acción de Gracias Conferencia para padres de las escuelas primarias y secundarias						
19	20	21	22	23 Día de Acción de Gracias	24	25
NO HAY CLASES – Receso por día Acción de Gracias						
26	27	28 Reunión de la Junta Directiva Escolar	29	30		HS: Escuela Preparatoria MS: Escuela Secundaria ES: Escuela Primaria

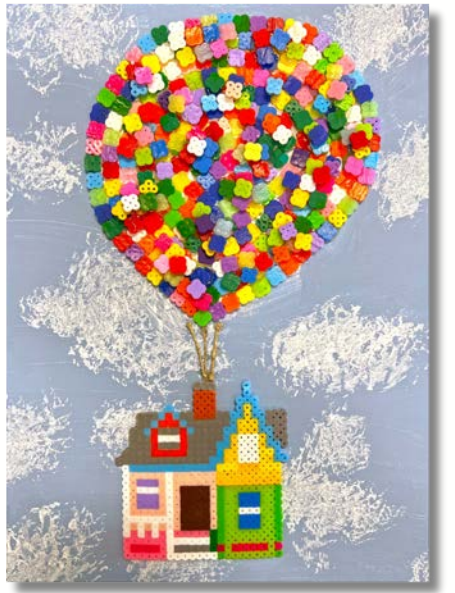

Haneen Al-Ankushi, **Old Fashion**, Cascade High, Grado 11; Elianna Hernandez, **Night Time Snow Landscape**, North Middle, Grado 8; Jisu Kim, **View of the Hanok**, Jackson High, Grado 10; Rowan Best Sanchez, **Snowman**, Emerson Elementary, Grado 2; Jenny Wei, **Trash Panda**, Gateway Middle, Grado 7; Fiona Wilson, **Winter Wonder Land**, Silver Firs Elementary, Grado 4; Theodore Cunningham, **Sailing Ship**, Madison Elementary, Grado 4; Daijah Miller, **Dream Big**, Penny Creek Elementary, Grado 5; Avery Fea, **Snowman**, Lowell Elementary, Grado 4

Diciembre

Remington Greenhalgh, **Cat Face**, Sequoia High, Grado 11



Rayyan Hamza, **Line Rug**, Silver Lake Elementary, Grado 1



2023

Domingo

Lunes

Martes

Miércoles

Jueves

Viernes

Sábado

Noviembre Su Mo Tu We Th Fr Sa 1 2 3 4 5 6 7 8 9 10 11 12 13 14 15 16 17 18 19 20 21 22 23 24 25 26 27 28 29 30		Enero Su Mo Tu We Th Fr Sa 1 2 3 4 5 6 7 8 9 10 11 12 13 14 15 16 17 18 19 20 21 22 23 24 25 26 27 28 29 30 31						
3	4	5	6	7	8	9	1 La solicitud FAFSA se abre en diciembre, fecha límite el 30 de junio de 2024 75	2 Día de la Educación Especial SAT
					75	ACT		
10	11	12 Reunión de la Junta Directiva Escolar	13	14	15 SALIDA TEMPRANO DE CLASES para vacaciones de invierno (2 1/2 horas)	16		
17	18	19	20	21 Primer día de invierno	22	23	NO HAY CLASES – Vacaciones de Invierno	
24	25	26	27	28	29	30	NO HAY CLASES – Vacaciones de Invierno	
31								

75 :: Viernes de mejora al aprendizaje (todos los alumnos salen 75 minutos temprano de clases)



Jaime Jacques, **Oreo Eclipse**, Jackson High, Grado 12; Lillius Aeschleman, **Snowman**, Lowell Elementary, Grado 4; Danielle Weiler, **Brought to Life**, Eisenhower Middle, Grado 8; Natsumi Soto Jimenez, **Untitled**, Madison Elementary, Grado 5; Jayden Meadows, **Circle Art**, Port Gardner K-12, Grado 8; Sarah Arquette, **The Boys**, Evergreen Middle, Grado 8; Kayla Bui, **Cold World**, Eisenhower Middle, Grado 8; Aisling Richardson, **Untitled**, Jefferson Elementary, Grado 3; Genesis Gutierrez, **A Portrait of Many Colors**, Hawthorne Elementary, Grado 1

Enero

Mes chino-estadounidense/estadounidenses de la historia decente china
Mes de reconocimiento de la Junta Directiva Escolar

Sarah Qandeel,
Mike Wazowski,
Gateway Middle,
Grado 6



2024

Domingo

Lunes

Martes

Miércoles

Jueves

Viernes

Sábado

1

Día del año nuevo
NO HAY CLASES
Vacaciones de Invierno

2

3

4

5



6

7

8

9

Reunión de la Junta
Directiva Escolar

10

11

12



13

14

15

NO HAY CLASES
Día festivo por Martin
Luther King, Jr.

16

Día del bueno ciudadano

17

18

19



20

21

22

23

24

25

26



27

28

29

30

31

Diciembre

Su Mo Tu We Th Fr Sa
1 2
3 4 5 6 7 8 9
10 11 12 13 14 15 16
17 18 19 20 21 22 23
24 25 26 27 28 29 30
31

Febrero

Su Mo Tu We Th Fr Sa
1 2 3
4 5 6 7 8 9 10
11 12 13 14 15 16 17
18 19 20 21 22 23 24
25 26 27 28 29

75 Viernes de mejora al aprendizaje (totos los alumnos salen 75 minutos temprano de clases)



Sonja Rasmussen, **Wet Blanket**, Jackson High, Grado 11; Lillian Bryson, **Roses**, Port Gardner K-12, Grado 8; Laisha Rojas Renteria, **Valentines Hearts**, Emerson Elementary, Grado 5; TrieuVy Van, **Enchanted Galaxy**, Monroe Elementary, Grado 5; Elan Yang, **Homeland Rhapsody**, Mill Creek Elementary, Grado 5; Julia Dobrea, **Butterfly**, Mill Creek Elementary, Grado 2; Isabella Webber, **Colorful Rain**, Heatherwood Middle, Grado 8; Shannon Chang, **Burning Penny**, Everett High, Grado 11; Cate Medlock, **Untitled**, Jefferson Elementary, Grado 2

Febrero

Mes histórico de la Raza Negra
Mes de la educación técnica y profesional (CTE)

Kaelynn Viernes,
Paper Bowl,
Port Gardner K-12,
Grado K



2024

Domingo

Lunes

Martes

Miércoles

Jueves

Viernes

Sábado

<p>Everett Public Schools does not discriminate in any programs or activities on the basis of sex, race, creed, religion, color, national origin, age, veteran or military status, sexual orientation, gender expression or identity, disability, or the use of a trained dog guide or service animal and provides equal access to the Boy Scouts and other designated youth groups. The following employees have been designated to handle questions and complaints of alleged discrimination: Title IX/Civil Rights Compliance Officer - Chad Golden, 425-385-4100, CGolden@everettsd.org; Section 504 Coordinator - Dave Peters, 425-385-4063, DPeters@everettsd.org; ADA Coordinator - Chad Golden, 425-385-4100, CGolden@everettsd.org. Address: PO Box 2098, Everett, WA 98213</p>							1	2	3
4	5	6	7	8	9	10			
<p>Semana nacional de consejería escolar</p>						ACT			
11	12	13	14	15	16	17			
		<p> Elección especial</p> <p>Reunión de la Junta Directiva Escolar</p>							
18	19	20	21	22	23	24			
		<p>Día del Presidente</p> <p>NO HAY CLASES – Vacaciones de medio invierno</p>							
25	26	27	28	29	<p>Enero</p> <p>Su Mo Tu We Th Fr Sa</p> <p>1 2 3 4 5 6</p> <p>7 8 9 10 11 12 13</p> <p>14 15 16 17 18 19 20</p> <p>21 22 23 24 25 26 27</p> <p>28 29 30 31</p>				
					<p>Marzo</p> <p>Su Mo Tu We Th Fr Sa</p> <p>1 2</p> <p>3 4 5 6 7 8 9</p> <p>10 11 12 13 14 15 16</p> <p>17 18 19 20 21 22 23</p> <p>24 25 26 27 28 29 30</p> <p>31</p>				

Viernes de mejora al aprendizaje (totos los alumnos salen 75 minutos temprano de clases)



Anika Gupta, **Couple in Rain**, Jackson High, Grado 10; Kai Schmidt, **Orange Fish**, North Middle, Grado 8; Sushruta Gouri Chakka, **The Girl and Her Umbrella**, Heatherwood Middle, Grado 7; Trenton Gilbert, **Fall Leaves**, Port Gardner K-12, Grado 4; Emma Gonzales, **Glass Window**, Madison Elementary, Grado 5; Mira Radwan, **Fearless**, Tambark Creek Elementary, Grado 4; Inayah Williams, **Coral Rising**, Port Gardner K-12, Grado 6

Thuy Nguyen, **Kanagawa Wave**, Cascade High, Grado 12

Elizabeth Hauck, **Little Larry**, Eisenhower Middle, Grado 8

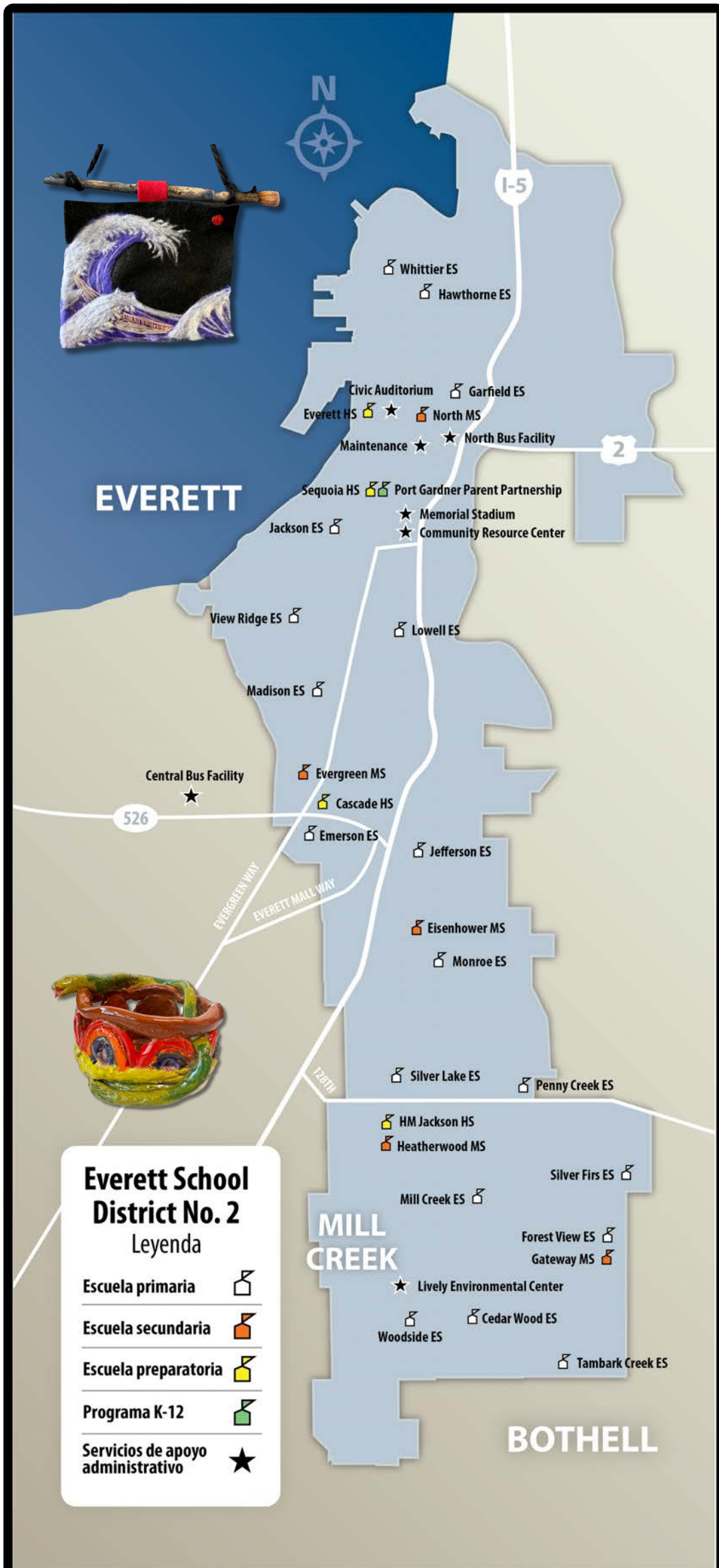

Código de área para todas las escuelas es (425), y los números de teléfono de asistencia se muestran en verde.

ESCUELAS PRIMARIA

- Cedar Wood**
385-7700 **385-7705**
3414 168th St. S.E.
Bothell, WA 98012
- Emerson**
385-6200 **385-6205**
8702 7th Ave. S.E.
Everett, WA 98208
- Forest View**
385-7900 **385-7905**
5601 156th St. S.E.
Everett, WA 98208
- Garfield**
385-4700 **385-4705**
2215 Pine St.
Everett, WA 98201
- Hawthorne**
385-4600 **385-4605**
1110 Poplar St.
Everett, WA 98201
- Jackson**
385-5600 **385-5605**
3700 Federal Ave.
Everett, WA 98201
- Jefferson**
385-7400 **385-7405**
2500 Cadet Way
Everett, WA 98208
- Lowell**
385-5300 **385-5305**
5010 View Drive
Everett, WA 98203
- Madison**
385-5900 **385-5905**
616 Pecks Drive
Everett, WA 98203
- Mill Creek**
385-6800 **385-6805**
3400 148th St. S.E.
Mill Creek, WA 98012
- Monroe**
385-7300 **385-7305**
10901 27th Ave. S.E.
Everett, WA 98208
- Penny Creek**
385-7200 **385-7205**
4117 132nd St. S.E.
Everett, WA 98208
- Silver Fir**
385-6500 **385-6505**
5909 146th Place S.E.
Everett, WA 98208
- Silver Lake**
385-6900 **385-6905**
12815 Bothell-Everett Hwy.
Everett, WA 98208
- Tambark Creek**
385-9200 **385-9205**
4419 180th St. SE
Bothell, WA 98102
- View Ridge**
385-5400 **385-5405**
202 Alder St.
Everett, WA 98203
- Whittier**
385-4300 **385-4305**
916 Oakes Ave.
Everett, WA 98201

Woodside
385-7800 **385-7805**
17000 23rd Ave. S.E.
Bothell, WA 98012

ESCUELA SECUNDARIA

- Eisenhower**
385-7500 **385-7505**
10200 25th Ave. S.E.
Everett, WA 98208
- Evergreen**
385-5700 **385-5705**
7621 Beverly Lane
Everett, WA 98203
- Gateway**
385-6600 **385-6605**
15404 Silver Firs Drive
Everett, WA 98208
- Heatherwood**
385-6300 **385-6305**
1419 Trillium Blvd. S.E.
Mill Creek, WA 98012
- North**
385-4800 **385-4805**
2514 Rainier Ave.
Everett, WA 98201

ESCUELA PREPARATORIA

- Cascade**
385-6000 **385-6004**
801 E. Casino Road
Everett, WA 98203
- Everett**
385-4400 **385-4405**
2416 Colby Ave.
Everett, WA 98201
- Henry M. Jackson**
385-7000 **385-7033**
1508 136th St. S.E.
Mill Creek, WA 98012
- Sequoia**
385-5100 **385-5100**
3516 Rucker Ave.
Everett, WA 98201

PROGRAMA K-12

Port Gardner K-12
385-5150
3516 Rucker Ave.
Everett, WA 98201
(located at Sequoia High School)

Skylar Leathem, **From Cats & Whales**, Cascade High, Grado 12



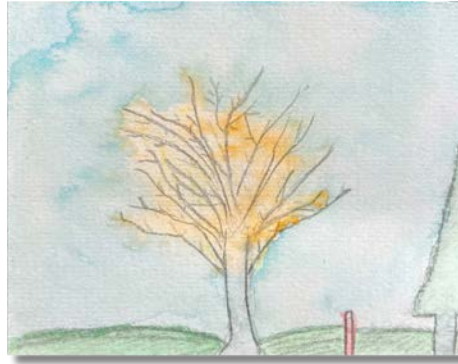

Shayne Hoekendorf, **Casino**, Everett High, Grado 12; Brook Swaney, **Peaceful Moment**, Cascade High, Grado 9; Sahasra Karri, **Home Sweet Home**, Heatherwood Middle, Grado 7; Prajval Vinay, **Untitled**, Forest View Elementary, Grado 4; Daria Lisichnaya, **Illusion**, Evergreen Middle, Grado 6; Kaira Rajan, **The Dreaming Bunny**, Tambark Creek Elementary, Grado 1; Syrahav Atkins, **A Flutter of Gray**, Eisenhower Middle, Grado 8; Magdalen DeBroeck, **The Color of Jazz**, Port Gardner K-12, Grado 4

Marzo

Mes histórico de la Mujer
 Mes de la música en nuestras escuelas
 Leer en todo elm es de América
 Mes de Concientización sobre las Discapacidades del Desarrollo

Haydee Lundman,
Burr Skibidy,
 Heatherwood Middle,
 Grado 8



2024

Domingo

Lunes

Martes

Miércoles

Jueves

Viernes

Sábado

Domingo	Lunes	Martes	Miércoles	Jueves	Viernes	Sábado
Febrero Su Mo Tu We Th Fr Sa 1 2 3 4 5 6 7 8 9 10 11 12 13 14 15 16 17 18 19 20 21 22 23 24 25 26 27 28 29	Abril Su Mo Tu We Th Fr Sa 1 2 3 4 5 6 7 8 9 10 11 12 13 14 15 16 17 18 19 20 21 22 23 24 25 26 27 28 29 30	HS: Escuela Preparatoria MS: Escuela Secundaria ES: Escuela Primaria			1 	2
3	4 Comienza la inscripción a jardín de infantes	5	6	7	8 	9
Semana del trabajador social escolar						SAT
10 Inicia el horario de verano	11	12 Reunión de la Junta Directiva Escolar	13 Día escolar SAT (solamente para el 11 grado) Evento de Beneficio de la Fundación	14	15 	16
Semana de los profesionales que apoyan la educación						
17	18	19 Primer día de primavera	20	21	22 SALIDA TEMPRANO DE CLASES (Solamente Primaria)(2 1/2 horas) Día COMPLETO para las secundarias y preparatorias	23
24	25 SALIDA TEMPRANO DE CLASES (Solamente Primaria)(2 1/2 horas)	26 Reunión de la Junta Directiva Escolar SALIDA TEMPRANO DE CLASES (Solamente Primaria)(2 1/2 horas)	27 SALIDA TEMPRANO DE CLASES (Solamente Primaria)(2 1/2 horas)	28 SALIDA TEMPRANO DE CLASES (Solamente Primaria)(2 1/2 horas)	29 SALIDA TEMPRANO DE CLASES (Solamente Primaria)(2 1/2 horas) Día COMPLETO para las secundarias y preparatorias	30
31	Conferencias de padres solamente para la escuela primaria					

Viernes de mejora al aprendizaje (totos los alumnos salen 75 minutos temprano de clases)

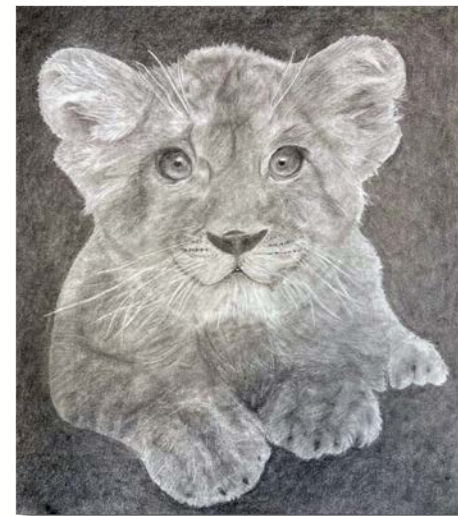

Michelle Kim, **Red Panda**, Jackson High, Grado 9; Jaila Croff, **Business**, Everett High, Grado 12; Mikayla Ortiz, **Fire Will Reign Upon You**, North Middle, Grado 6; Coral Cruz Beltran, **Sunset**, North Middle, Grado 6; Alvika Gathibandhe, **Hope Brings New Beginnings**, Tambark Creek Elementary, Grado 4; Violet Campbell, **Fall Birch Trees**, Port Gardner K-12, Grado 4; Aditi Karthikeyan, **Oh My Butterfly**, Tambark Creek Elementary, Grado 5; Daniela Lazaro Frias, **Untitled**, Lowell Elementary, Grado 1; Yasmina Drissy, **The Prince**, Eisenhower Middle, Grado 8

Abril

Mes de la biblioteca escolar
 Mes de la herencia Árabe-Americana
 Mes de la poesía
 Mes de la concienciación sobre el autismo

Langdon Yi,
Animals,
 Penny Creek
 Elementary,
 Grado 4



2024

Domingo

Lunes

Martes

Miércoles

Jueves

Viernes

Sábado

	1	2	3	4	5	6
	NO HAY CLASES – Vacaciones de primavera					
7	8	9 Día del trabajador de la biblioteca	10	11	12 75	13 ACT
14	15	16	17	18	19 75	20
21	22 Día del Planeta	23 Elección especial Reunión de la Junta Directiva Escolar	24	25	26 75	27
28	29	30			Marzo Su Mo Tu We Th Fr Sa 1 2 3 4 5 6 7 8 9 10 11 12 13 14 15 16 17 18 19 20 21 22 23 24 25 26 27 28 29 30 31	
					Mayo Su Mo Tu We Th Fr Sa 1 2 3 4 5 6 7 8 9 10 11 12 13 14 15 16 17 18 19 20 21 22 23 24 25 26 27 28 29 30 31	

75 : Viernes de mejora al aprendizaje (totos los alumnos salen 75 minutos temprano de clases)

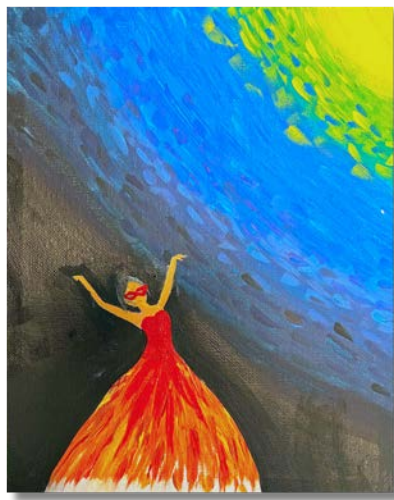

Cristina Hernandez, **Jar Collection**, Everett High, Grado 11; Nayanika Siripreddy, **Dancing in the Dark**, Heatherwood Middle, Grado 6; Alex Jamesson, **Work In Progress**, Cascade High, Grado 12; Ari Hall, **Coral**, Port Gardner K-12, Grado 6; Arya Gounder, **The Garden of Vines**, Monroe Elementary, Grado 5; Leiver Hernandez, **Untitled**, Madison Elementary, Grado 5; Pinak Karmakar, **Sunset Lighthouse**, Tambark Creek Elementary, Grado 4; Cecilia Orr, **Stay Bubbly**, View Ridge Elementary, Grado 5; Baran Dehkordi, **Nature Watercolor Painting**, Cedar Wood Elementary, Grado 1; Sofia May, **Untitled**, Forest View Elementary, Grado 2

Mayo

Mes de la herencia de los Isleños Asiático-Americanos
 Mes de la conciencia sobre la salud mental
 Mes de reconocimiento militar

Sophia Delgado-Garcia,
MLK Assembly
Watercolor Hand,
 Cedar Wood
 Elementary,
 Grado 2



2024

Domingo

Lunes

Martes

Miércoles

Jueves

Viernes

Sábado

Abril							Junio							1	2	3	4	
Su	Mo	Tu	We	Th	Fr	Sa	Su	Mo	Tu	We	Th	Fr	Sa			Almuerzo Escolar Día del Héroe	SAT	
1	2	3	4	5	6		1	2	3	4	5	6	7	8			75	
7	8	9	10	11	12	13	9	10	11	12	13	14	15			75		
14	15	16	17	18	19	20	16	17	18	19	20	21	22					
21	22	23	24	25	26	27	23	24	25	26	27	28	29					
28	29	30					30											
5	6	7	8	9	10	11	Semana de apreciación a los maestros											
			Día de la enfermera escolar												75			
12	13	14	15	16	17	18	Semana nacional de jefes educativos											
Día de la madre		Reunión de la Junta Directiva Escolar													75			
19	20	21	22	23	24	25									75			
26	27	28	29	30	31										75			
	NO HAY CLASES Día de la Memoria de los Caídos de la Guerra	Reunión de la Junta Directiva Escolar	Premios de la PTSA. 4:30 pm en la preparatoria JHS	Noche de premios deportivos distritales. 6 pm en la preparatoria EHS											75			

75 : Viernes de mejora al aprendizaje (totos los alumnos salen 75 minutos temprano de clases)

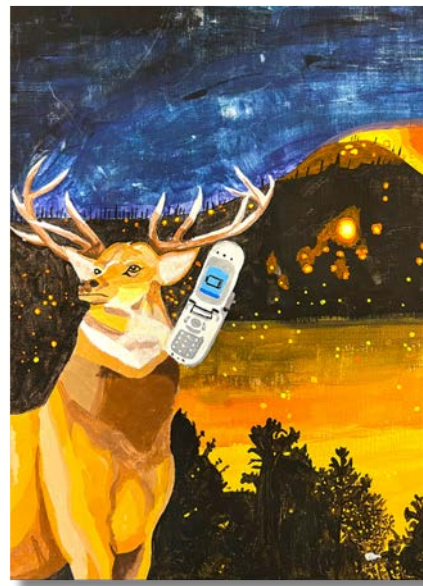
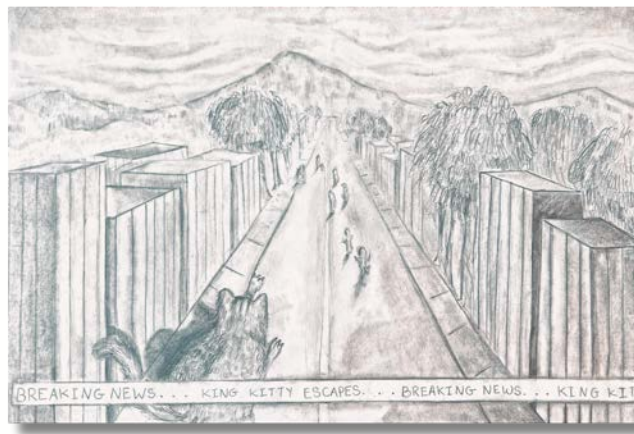

Mariia Andreeva, **Jellyfish in Indiana**, Jackson High, Grado 9; Sahana Prabhu, **Kitty Kong Breaks Out**, Jackson High, Grado 9; Abigail Andrews, **Looking at Stars**, Eisenhower Middle, Grado 8; Gabriel Formoso, **Fish Unite**, Monroe Elementary, Grado 4; Felicity Collier, **The Cozy Kitty**, Mill Creek Elementary, Grado 2; Yasmin Aguayo Alvarez, **Global Warming**, Eisenhower Middle, Grado 8; Riley Jenkins, **A Day in the Desert**, Gateway Middle, Grado 8; Rishaan Ramaiya, **Roaring Tiger of Doom**, Mill Creek Elementary, Grado 2; Diya Praseeth, **My Color Monster**, Forest View Elementary, Grado 2

Junio

Mes del orgullo LGBTQIA+



Alison Adams,
Pride Pot,
Tambark Creek
Elementary,
Grado 5

Ava Fleckenstein,
**Food of
Friendship**,
Everett High,
Grado 9



2024

Domingo

Lunes

Martes

Miércoles

Jueves

Viernes

Sábado

Domingo	Lunes	Martes	Miércoles	Jueves	Viernes	Sábado
Mayo Su Mo Tu We Th Fr Sa 1 2 3 4 5 6 7 8 9 10 11 12 13 14 15 16 17 18 19 20 21 22 23 24 25 26 27 28 29 30 31	Julio Su Mo Tu We Th Fr Sa 1 2 3 4 5 6 7 8 9 10 11 12 13 14 15 16 17 18 19 20 21 22 23 24 25 26 27 28 29 30 31					1 SAT
2	3	4	5	6	7  ACT	8
9	10	11 Reunión de la Junta Directiva Escolar	12 Graduación de Project Search, 4:30 p.m.	13 Graduación de la escuela preparatoria Sequoia, 6 p.m.	14 SALIDA TEMPRANO DE CLASES (Todos los estudiantes)(2 1/2 horas)	15 Graduación: Preparatoria Cascade, 11 a.m. Preparatoria Jackson, 3 p.m. Preparatoria Everett, 7 p.m.
16 Día del padre	17	18 Graduación de Transition, 5 p.m.	19 NO HAY CLASES Juneteenth	20 Último día de clases escolares* SALIDA TEMPRANO DE CLASES de todos los estudiantes (2 1/2 horas)	21 Primer día de verano	22
23	24	25	26	27	28	29
30 Fecha límite de FAFSA		31 Reunión de la Junta Directiva Escolar				

 Viernes de mejora al aprendizaje (totos los alumnos salen 75 minutos temprano de clases)

*Nota: Los días de recuperación podrán ser añadidos al final del año escolar.

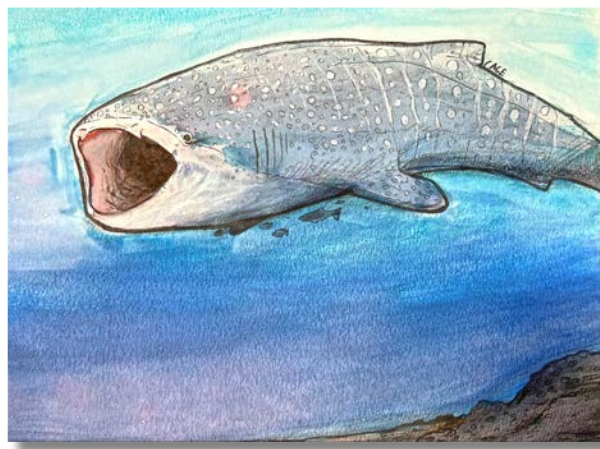

Sam Santos, **EagleEye**, Cascade High, Grado 12; Cage Sparks, **Whale Sharks**, Gateway Middle, Grado 7; Ohanna Venkatesh, **Untitled**, Tambark Creek Elementary, Grado 4; Natalie Marinkovic, **Budgie in the Moonlight**, View Ridge Elementary, Gradeo 4; Kate McLeod, **Hopper**, Penny Creek Elementary, Grado 4; Aasreetha Parupalli, **Untitled**, Silver Lake Elementary, Grado 3; Keaton Nichols, **Yard Work**, Everett High, Grado 12; Jazmine LaRock, **Untitled**, Jefferson Elementary, Grado 5; Miley Ho, **Ocean**, Evergreen Middle, Grado 8

Julio



Louisa Iredia,
**The Blue Rocking
Chair and Pillow**,
Silver Lake
Elementary,
Grado 5



Hien Dang,
Hamster,
Evergreen Middle,
Grado 6

2024

Domingo

Lunes

Martes

Miércoles

Jueves

Viernes

Sábado

	1	2	3	4	5	6
		Reunión de la Junta Directiva Escolar		Día de la independencia		
7	8	9	10	11	12	13 ACT
14	15	16	17	18	19	20
21	22	23	24	25	26	27
28	29	30	31		Julio Su Mo Tu We Th Fr Sa 1 2 3 4 5 6 7 8 9 10 11 12 13 14 15 16 17 18 19 20 21 22 23 24 25 26 27 28 29 30	Agosto Su Mo Tu We Th Fr Sa 1 2 3 4 5 6 7 8 9 10 11 12 13 14 15 16 17 18 19 20 21 22 23 24 25 26 27 28 29 30 31



Lilly Beebe, **Flying Free**, Cascade High, Grado 9; Charlie Oyler, **The Flower With A Girl**, Everett High, Grado 10; Giovanna Lima, **Miles Morales**, Tambark Creek Elementary, Grado 4; Malanie Machuca, **A Portrait of Many Colors**, Hawthorne Elementary, Grado K; Elisa Bezirganyan, **Poppies at Twilight**, Tambark Creek Elementary, Grado 5; Jacob Chiang, **Sunset Mountain**, Heatherwood Middle, Grado 8; Wren Walter, **Leaf Land**, North Middle, Grado 6; Max Darger, **Inside Out**, Eisenhower Middle, Grado 8; Isabella Aguilera, **Untitled**, Jefferson Elementary, Grado 5

Agosto

Mes de regreso a clases

Anton Andreev,
Angry Birds Movie
Peppa Pig,
Gateway Middle,
Grado 7



2024

Domingo

Lunes

Martes

Miércoles

Jueves

Viernes

Sábado

Julio	Septiembre			1	2	3
Su Mo Tu We Th Fr Sa 1 2 3 4 5 6 7 8 9 10 11 12 13 14 15 16 17 18 19 20 21 22 23 24 25 26 27 28 29 30 31	Su Mo Tu We Th Fr Sa 1 2 3 4 5 6 7 8 9 10 11 12 13 14 15 16 17 18 19 20 21 22 23 24 25 26 27 28 29 30					
4	5	6  Elección primaria	7	8	9 El evento Llena el autobús para niños	10 El evento Llena el autobús para niños
11 El evento Llena el autobús para niños	12	13	14	15	16	17
18	19	20	21	22	23	24
25	26	27 Reunión de la Junta Directiva Escolar	28	29	30	31